

www.bendline.org

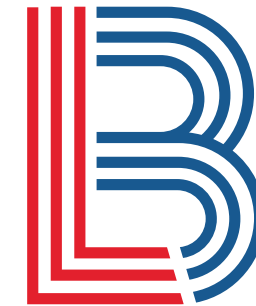

[주]벤드라인
www.bendline.org



[주]벤드라인
충북 음성군 금왕읍 청평길 4-40,
TEL 043 883 0600
FAX 043 883 0601



장수철강피씨산업(주)



사업분야

소개



철근유통



철근가공



PC콘크리트

유통

서울시 강남구 언주로 120, 1007호
TEL : 02-2637-2735 FAX : 02-2634-3047

화성 철근 가공

경기도 화성시 장안면 수정로 424
TEL : 031-682-2742 FAX : 031-682-2766

음성 PC 공장

충북 음성군 금왕읍 청평길 4-40
TEL : 043-883-0600 FAX : 043-883-0601

충주 PC 공장

충북 충주시 신니면 덕고개로 209
TEL : 043-851-8984 FAX : 043-851-8983

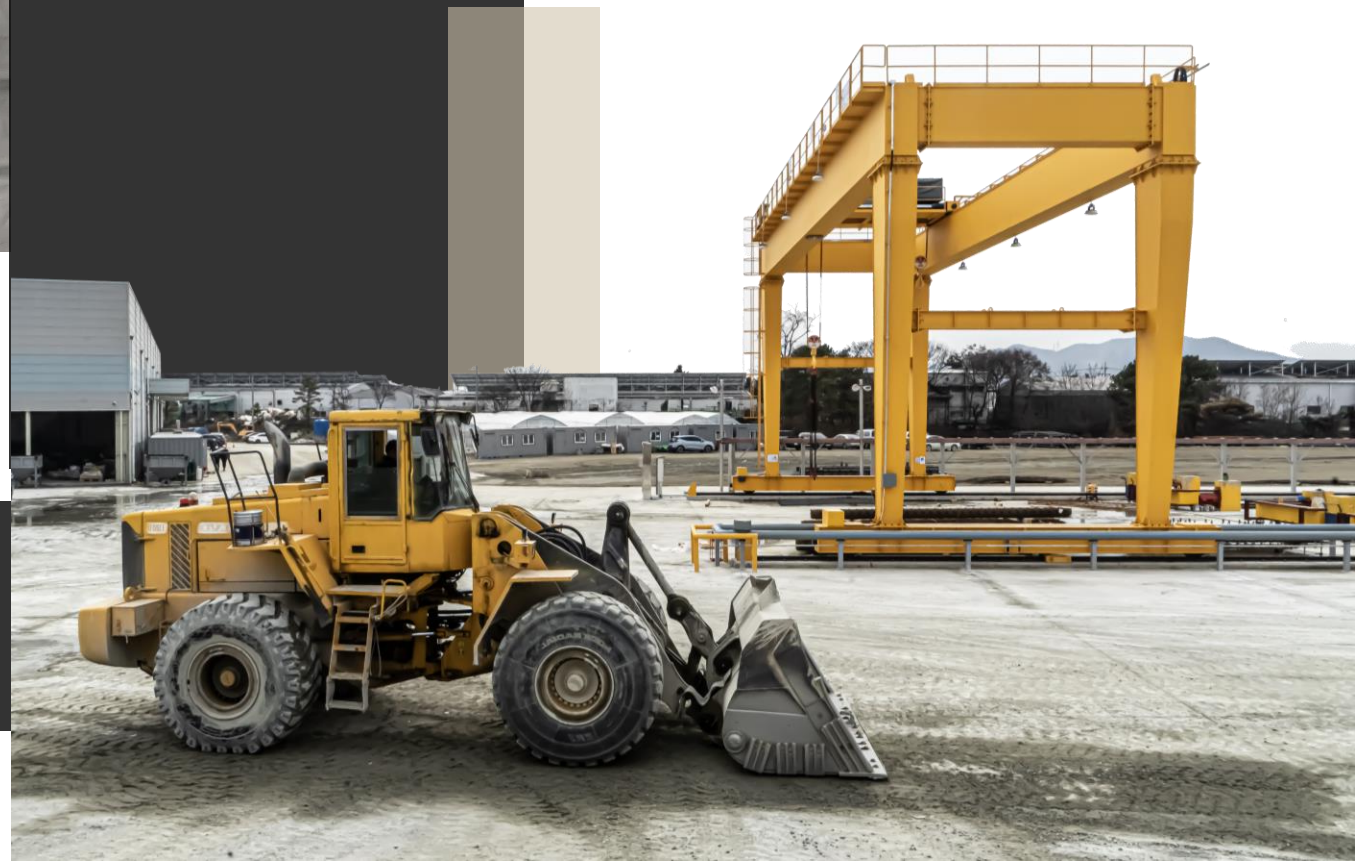

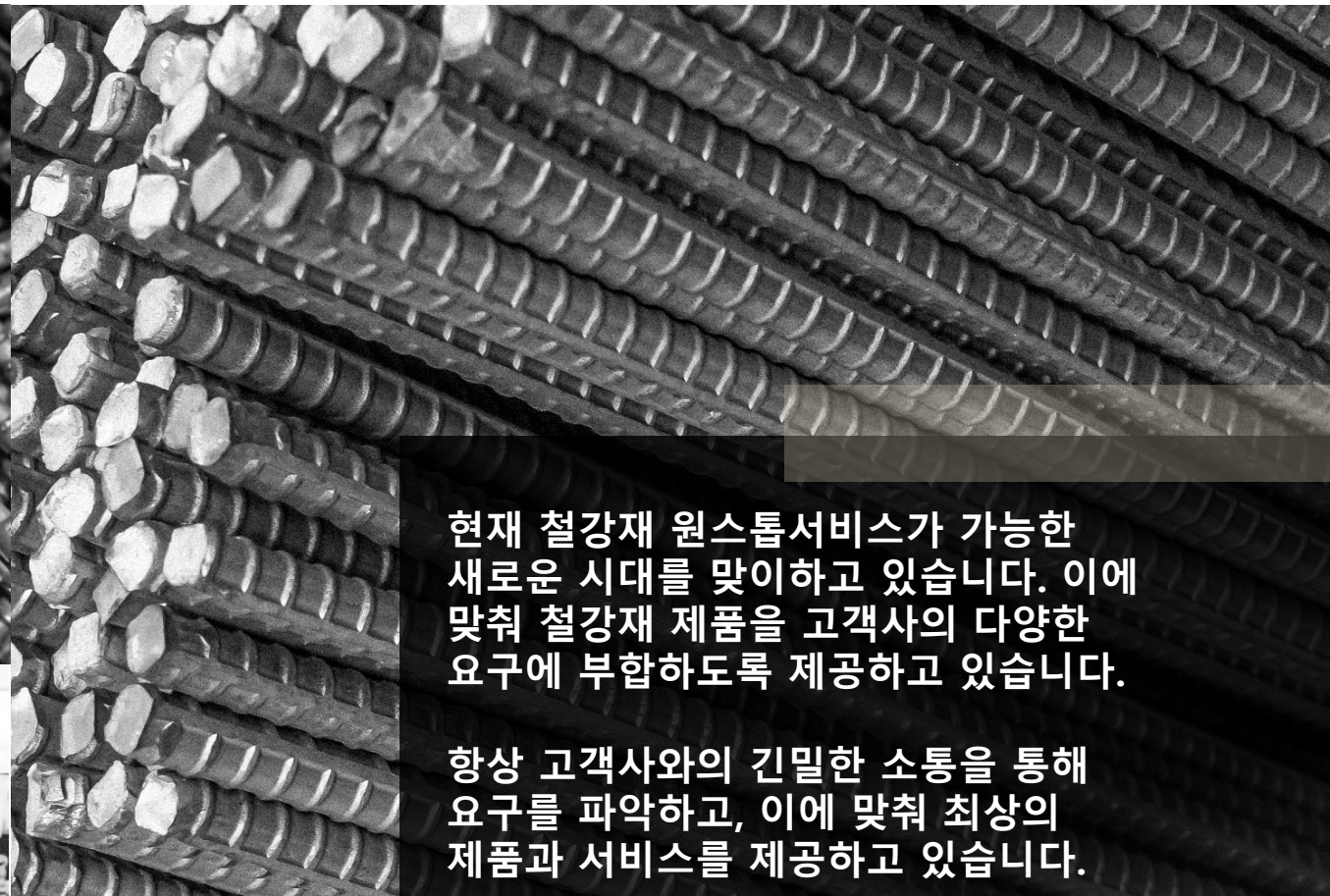

당사는 30여년간 철강 유통 분야에서 뛰어난 경험과 노하우를 축적해왔습니다. 이는 우수한 품질과 경쟁력을 겸비한 KS인증철근의 공급을 원칙으로 하고 있습니다.

현재 철강재 원스톱서비스가 가능한 새로운 시대를 맞이하고 있습니다. 이에 맞춰 철강재 제품을 고객사의 다양한 요구에 부합하도록 제공하고 있습니다.

항상 고객사와의 긴밀한 소통을 통해 요구를 파악하고, 이에 맞춰 최상의 제품과 서비스를 제공하고 있습니다.

고객과 함께하는 가치 있는 파트너가 되기 위해 노력하겠습니다.



화성철근가공공장

생산 및 설비 현황



가공 10년 경력을 바탕으로
최고 수준의 제품 생산과
경쟁력 있는 가격을 제공할 예정입니다.

공장 면적	9,324 m ²
연 생산 규모	80,000톤
적재량	6,000 톤
자동 절단기	5 대
절곡기	16 대
자동 코일 기계	5 대
호이스트 10톤	3 대
호이스트 5톤	7 대

화성철근가공공장

실적

제품마다 QR코드를 부착하여 정확한 가공을 통해 납기를 준수합니다.

자동화 절단라인들과 다수의 BAR IN COIL 설비들 등

최신 설비와 기술력으로 높은 생산성과 일관된 품질을 유지하려 노력합니다

실적	날짜	단위 TON
대우 의왕 백운호수 푸르지오	2023년 03월	14,000 톤
롯데 하남 보바스 요양병원	2023년 01월	2,600 톤
동부 김포 지식산업센터	2022년 12월	4,500 톤
대보 평택 고덕 APT	2022년 11월	6,400 톤
동부 김포 물류센터	2022년 10월	14,000 톤
한신 천호동 행복주택	2022년 06월	1,600 톤
GS 김포 한강메트로 자이	2022년 05월	8,000 톤
대보 파주 11공구	2022년 05월	10,800 톤
평택 군부대 이전공사	2022년 05월	2,400 톤
호반써밋 당진수청3지구	2022년 05월	6,500 톤
포스코 하남 C구역 주택재개발	2022년 03월	10,000 톤
태영 고양 지식 산업센터	2021년 12월	11,000 톤
중흥 S-클래스 강동	2021년 11월	11,000 톤
SK관교 VIEW 테라스	2021년 11월	4,000 톤
우미 과천 지식정보타운	2021년 11월	5,600 톤
영무 서산 예다음	2021년 10월	5,200 톤
삼성물산 사학연금 서울회관 재건축	2021년 08월	9,000 톤
롯데 오산 원동 공동주택 3공구	2021년 04월	9,000 톤
롯데 망포 4지구 5BL 공동주택	2021년 03월	5,000 톤

PC 공장들 소개

규모

음성 1 공장

공장 면적	36,830 m ² (11,142평)
일 생산규모	120 m ³ /일
연 생산규모	34,000 m ³ /년
야적장 면적	17,711 m ² (5,358평)
옥외라인 면적	2,300 m ² (696평)
공장연면적	1,793 m ² (543평)

총 공장 면적	47,660 m ² (14,418평)
총 생산규모	58,000 m ³ /년
생산 상품	건축 PC, 토목 PC

충주 2 공장

공장 면적	10,829 m ² (3,276평)
일 생산규모	80 m ³ /년
연 생산규모	24,000 m ³ /년
야적장 면적	3,475 m ² (1,052평)
옥외라인 면적	2,300 m ² (696평)
공장연면적	600 m ² (180평)



음성 PC 공장

설비 현황



공장동

면적 1,793 m² (543평)

자동 절단기

하나 기계 HAAC-300 1대

TOYO C-53 1대

자동 절곡기

하나 기계 HAAC-25 1대

TOYO B33 1대

TOYO B25 1대

옥외라인

면적 2,300 m² (696평)

PS LINE 70m X 3라인 210 m

PS단독 15m 1개

PS단독 15m 1개

증설 PS LINE 70m 1 라인

35m X 4-LINE 140 m

PS단독 20m 2개



음성 PC 공장

장비 현황

장비 보유 현황

배치플랜트 시간당 생산량	120m ³
갠트리크레인 40톤	1대
갠트리크레인 30톤	1대
갠트리크레인 20톤	1대
오버헤드크레인 20톤	1대
오버헤드크레인 2.8톤	3대
야적장 하이드로우 100톤	1대
야적장 이적 카고트럭	1대
노통연관식 보일러	1대
레미콘 믹스트럭	1대
로더 3.6m ³	1대

품질 실험실 현황

디지털 압축재료 시험기	HST-200T
콘크리트 공시체 연마기	HS-1440A/2
디지털 양생수조(F.R.P)	HS-2481C
염분측정기	HS-980
공기량측정기	HS-1120
슬럼프시험기	HS-1100~4
콘크리트 테스트 해머	HS-1647P

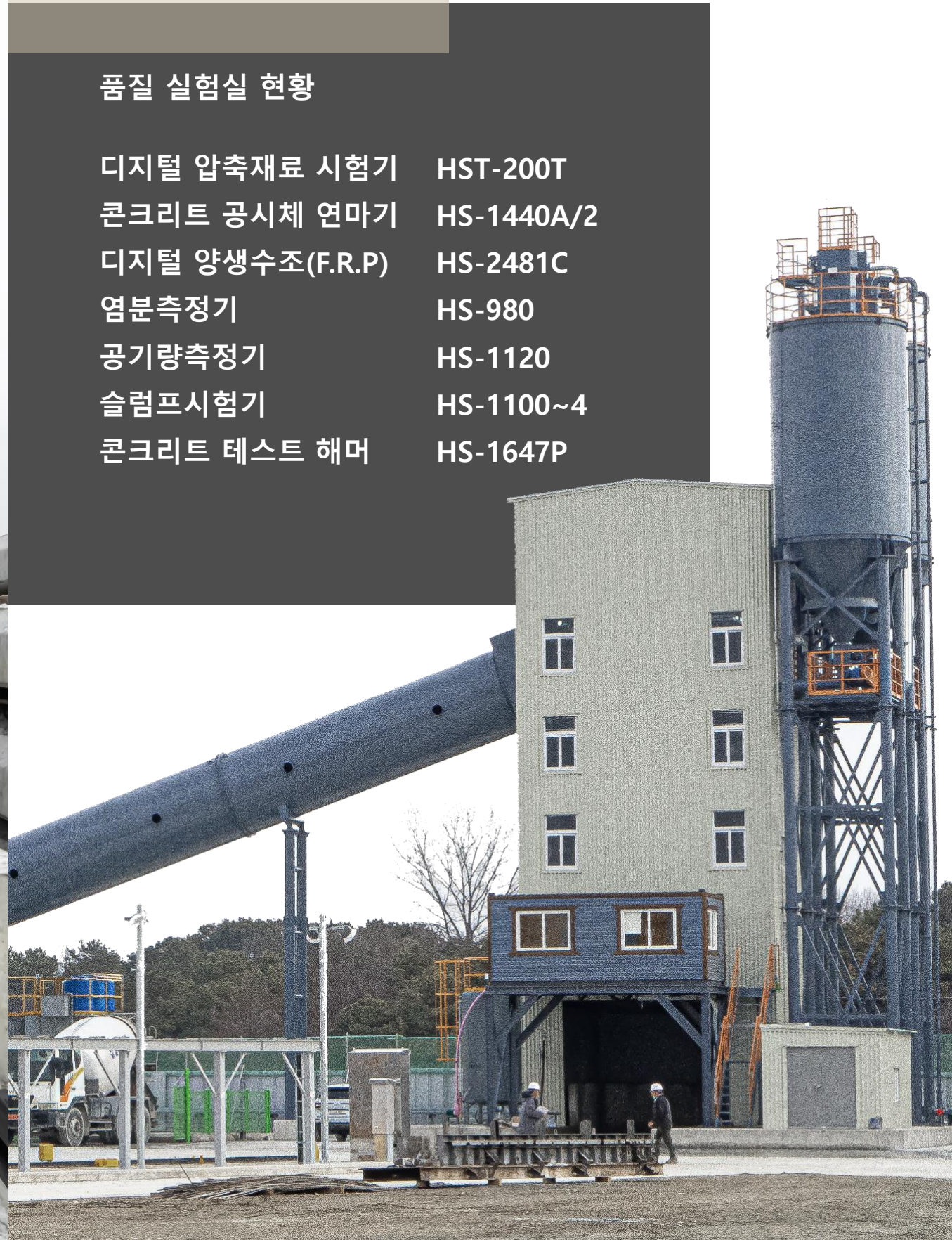

음성PC공장

공장 소개



사무실 : 모든 직원이 편안하게 업무를 수행할 수 있도록 공간을 깔끔하게 관리하며, 각종 사무용품과 컴퓨터 등의 IT 장비를 제공합니다.



음성공장은 직원들의 기숙사 및 생활 편의를 제공하여 생산성을 향상시키고, 직원들의 건강과 안전을 보호합니다.



회의실 : 다양한 목적에 맞는 대규모와 소규모 회의실들을 제공합니다

구내식당 : 건강하고 맛있는 식사를 제공하여 직원들의 건강을 챙기며, 대규모 식사나 소규모 모임에도 충분한 공간을 제공합니다.



충주 PC 공장

설비 현황



공장동

면적 600m² (180평)

오버헤드크레인 10톤 2대

오버헤드크레인 5톤 2대

철근장

면적 500m² (150평)

32mm 자동절단기 1기

25mm 자동절곡기 1기

32mm 수동절곡기 2기



충주 PC 공장

장비 현황

옥외라인

면적 1,740m² (527평)

- 오버헤드크레인 30톤 1대
- 오버헤드크레인 20톤 1대
- 42m 단독인장대 1기
- 14m 단독인장대 2기
- 600톤 인장유압시설 1기

장비 보유현황

- 배치플랜트 시간당 생산량 60 m³
- 하이드로크레인 80톤 (야적장) 1대
- 제품 이적차량 25톤 1대
- 노통연관식 보일러 (3 톤/시간) 1대
- 지게차 16톤 2대
- 지게차 7톤 1대
- 콘크리트 호퍼 (2 m³) 3기



PC 제작 실적

현장명

대구 수성구 물류센터

남양주 화도 저온물류센터

삼성 평택 고덕 호기조

삼성 평택 고덕 설비3동 폐수 시설

삼성 평택 고덕 생물반응조

삼성 평택 고덕 설비1동 폐수 시설

이천 수남리 물류센터

익산 송학 지하주차장

이천 배수지 기둥

김포 열병합 발전소

한양 의정부 고산 옥상 조형물

대우 안산프라우드힐 옥상조형물

파주운정A-11블럭 지하주차장

용인 보평역

강동자원순환센터

김포 경인권 물류센터

삼성 평택 고덕 폐수 종말처리 시설

수원 영흥공원

납품시기

2023년 03월

2023년 03월

2023년 01월

2023년 01월

2023년 01월

2022년 12월

2022년 07월

2022년 07월

2022년 06월

2022년 06월

2022년 05월

2022년 01월

2022년 01월

2021년 11월

2021년 11월

2021년 05월

2021년 05월

2021년 03월

벤드라인 사업자등록증



장수철강 사업자등록증



건설업등록증

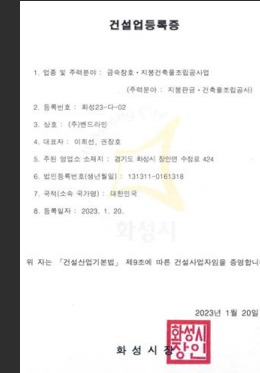

공장등록증명서



ISO 인증



ISO 인증



ISO 인증



ISO 인증



경영혁신형 확인서



특허증



디자인 등록증

